www.feirasaomateus.pt
#feirasaomateus

FEIRA DE SÃO MATEUS VISEU

4 ago - 21 set | 2022

A FEIRA EM REVISTA

ORGANIZAÇÃO:

Viseu MARCA

MUNICÍPIO DE VISEU

ÍNDICE

FEIRA DE
SÃO MATEUS
VISEU

03 EDITORIAL

04 ENTREVISTA A FERNANDO RUAS

08 FEIRA DE SÃO MATEUS: O MAIOR PALCO CULTURAL DE VISEU

14 PULSEIRA CASHLESS PARA UMA FEIRA SEM LIMITES

18 O DESPORTO REGRESSA À FEIRA DE SÃO MATEUS

22 A FEIRA DOS REENCONTROS

26 PROGRAMA PALCO PRINCIPAL

28 PROGRAMA

30 PROGRAMA DESPORTO

34 A NÃO PERDER

36 HOMENAGEM AOS PROFISSIONAIS DE SAÚDE

39 MEMÓRIAS DA FEIRA

51 INFORMAÇÕES

52 MAPA DO RECINTO

ORGANIZAÇÃO:

MEDIA PARTNERS:

PATROCINADORES OFICIAIS:

Dr. Pedro Alves
Presidente Direção Viseu Marca

2022 é o ano dos regressos! A Feira de São Mateus está também de volta com a maior edição de sempre. Quisemos marcar este momento, após dois anos de pandemia, celebrando a vida.

Há uma Feira de São Mateus em cada um de nós e, este ano, temos 49 dias com mais de 130 eventos para criarmos memórias e para nos reencontrarmos num ambiente festivo, harmonioso e mágico bem patente num projeto de iluminação impressionante.

Também faremos a homenagem merecida aos profissionais de saúde num espaço evocativo do seu trabalho abnegado e arriscado, realizado durante a pandemia.

Ao longo dos anos a Feira manteve sempre a sua identidade e, a cada momento de transição, soubemos manter o equilíbrio entre tradição e modernidade. É assim que hoje continuaremos a oferecer um cartaz atrativo e diversificado, com artistas nacionais e internacionais consagrados, sem esquecer os artistas locais, as tradições etnográficas e as artes performativas.

O desporto também está de regresso à Feira! Além dos domingos desportivos, iremos ter um programa intensivo de promoção de bem-estar e qualidade de vida, em simultâneo com torneios de padel e gaming, demonstrações de modalidades desportivas, a 39ª Meia Maratona de Viseu, em articulação estreita com os clubes do concelho, sem esquecer o regresso do rally.

A Feira de São Mateus traz sempre novidades a cada edição. Este ano, entre muitas opções, vamos poder experimentar o encanto dos detalhes e a fusão das luzes num voo noturno sobre a Feira e a cidade de Viseu. A transição digital está aí e a Feira está sempre a inovar rumo ao futuro. Queremos ser uma feira digital e revolucionar o pagamento sem circulação de notas ou moedas para o conforto de quem nos visita.

A gastronomia regional é, como sempre, uma das apostas ganhas para a afirmação da nossa Feira. Quem nos visita aconchega o paladar no bairro da restauração, nas barracas das enguias, na street food ou numa fartura para contentamento dos mais gulosos.

Para acontecer Feira é necessário agradecer aos nossos parceiros, expositores e patrocinadores que connosco procuram posicionar a Marca de Viseu em níveis elevados de qualidade e notoriedade.

Finalmente, uma palavra especial de reconhecimento para a nossa pequena, mas multifacetada equipa da Viseu Marca pelo empenho e dedicação diários na construção da maior e melhor Feira popular do País.

Somos mais do que uma Feira.
Somos uma família que está junta desde 1392.
Vamos criar momentos inesquecíveis!?
Contamos consigo!

Até lá, um abraço amigo.

A FEIRA DE SÃO MATEUS É A "JOIA" DE VISEU

Dr. Fernando Ruas
Presidente da Câmara Municipal de Viseu

1. A Feira de São Mateus (FSM) está de regresso com a maior edição de sempre. Fazer a maior edição de sempre da FSM é uma resposta ao interregno?

Estou certo que todos nós, viseenses e visitantes, anseiam, com grande expectativa, o regresso da nossa Feira de São Mateus. Depois de dois anos de pausa, esta missão de concretizar uma nova edição do certame, ainda para mais em ano de aniversário redondo – 630 anos -, foi encarada com grande entusiasmo, mas também com responsabilidade acrescida.

Este é um evento de renome. Não é por acaso que, mesmo com este interregno forçado, os portugueses continuam a eleger a Feira de São Mateus como um evento de referência e qualidade. Em 2022, o Prémio Cinco Estrelas Regiões atribuiu, pelo 5º ano consecutivo, o galardão à nossa feira popular. É um sinal claro e forte de que este é, de facto, "o" evento de todos nós.

É também esse voto de confiança que procuramos agradecer e retribuir, este ano, a todos aqueles que nos visitam: uma Feira que promete reencontros com as tradições e os sabores, com os grandes concertos, com novas propostas de programação, mas, acima de tudo, com a sua verdadeira essência e identidade. Será a maior e melhor edição de sempre!

A Feira de São Mateus de 2022 será a maior e melhor edição de sempre!

2. Muitos portugueses adultos, em especial os que vivem na região centro e norte do país têm memórias desta feira. A Feira de São Mateus é a marca mais forte de Viseu?

Sim, podemos dizer que a Feira de São Mateus é a "joia" de Viseu. É uma marca consolidada e um evento, como já mencionei, de referência, não só local, como nacional e até fora de portas. É natural que, dada a sua dimensão e identidade, seja o protagonista principal de muitas memórias de viseenses e de todos os que o visitam.

É uma feira popular de gerações: dos avós e dos netos, dos pais e dos filhos, dos primos e dos amigos que, todos os anos, aqui se reencontram. Há quem venha passar férias e aqui reúna a família que não teve oportunidade de ver ao longo do ano. Há crianças que aqui andam pela primeira vez nos carrosséis, amigos que se desafi-

am nas partidas de matraquilhos, famílias que cumprem religiosamente a tradição de desfrutar das enguias no Campo de Viriato. A Feira de São Mateus é especial, vive de memórias e gera novas memórias a cada edição.

A Feira de São Mateus é especial, vive de memórias e gera novas memórias a cada edição.

3. Assumindo a FSM como estratégica na divulgação do município e da própria região, como é que um evento destes, tão longo e com este cartaz, se financia?

Os patrocinadores e parceiros da Feira de São Mateus são indispensáveis para o seu funcionamento sustentável, para além das próprias receitas geradas pela presença dos operadores nas mais diversas áreas.

4. A FSM está a fazer a sua maior edição de sempre. Mas dia 21 de setembro termina. Como pode Viseu prolongar a atratividade cultural e até festiva durante o resto do ano?

Felizmente, Viseu é uma cidade dinâmica e criativa, e isso reflete-se na sua agenda cultural, multidisciplinar, abrangente e extensa, o que permite que, ao longo de todo o ano, possamos beneficiar de uma programação de qualidade. Neste campo, as nossas associações e agentes culturais são uma peça fundamental.

Através do programa municipal EIXO CULTURA Viseu, conseguimos apoiar, de forma concertada, a promoção de ideias e projetos que nascem no meio artístico, assim como a sua concretização no terreno.

É um compromisso cujos frutos são para proveito de toda a comunidade e que, ao longo dos anos, tem proporcionado a consolidação de vários projetos. Vejamos o caso do Festival Internacional de Música da Primavera, os Jardins Efémeros ou o Festival de Jazz. Por outro lado, também nos permite olhar para os projetos emergentes e alavancar os seus planos de atividades. É uma parceria feliz para a Cultura e para Viseu, que nos permite olhar o presente e planear um futuro sustentado e harmonioso nesta área.

Viseu é uma cidade dinâmica e criativa, e isso reflete-se na sua agenda cultural, multidisciplinar, abrangente e extensa, o que permite que, ao longo de todo o ano, possamos beneficiar de uma programação de qualidade.

5. Viseu tem sido sucessivamente referido e premiado, a nível nacional, com distinções como a Cidade com mais qualidade de vida, melhor cidade para viver, cidade-jardim. Este reconhecimento nacional tem trazido mais habitantes a Viseu?

"A Melhor Cidade para Viver" é já uma distinção que nos é atribuída pela terceira vez, mas não a encaramos como um sinal de missão cumprida, muito pelo contrário. É verdade que reconhece um percurso e trabalho do Município e de todos os

agentes e setores da sociedade, mas é igualmente um título que nos impele a fazer cada vez mais e melhor pelo nosso concelho, pelo bem-estar e qualidade de vida dos nossos habitantes.

É claro que, uma distinção como esta, acaba por representar um fator de atratividade para a fixação de pessoas e empresas, aliado a outras estratégias, projetos e políticas municipais vocacionadas para este propósito.

Os dados demográficos fornecidos pelos Censos 2021 destacaram Viseu pela positiva e a realidade é que, nos últimos 10 anos, o concelho cresceu a nível populacional. Apesar de não ter sido um aumento expressivo, reflete um percurso sustentável e uma aposta coesa e incontornável no crescimento e valorização do concelho, a nível económico, social, cultural ou turístico.

Nos últimos 10 anos, a população do concelho cresceu, o que reflete um percurso sustentável e uma aposta coesa e incontornável no crescimento e valorização do concelho, a nível económico, social, cultural ou turístico.

6. E o tecido empresarial, tem-se regenerado? Viseu é uma cidade atrativa para atividades empresariais com elevados fatores de inovação e quadros qualificados?

Viseu é um concelho com recursos humanos e quadros bastante qualificados e especializados, nomeadamente na área das tecnologias da informação e comunicação. Felizmente, as nossas instituições de ensino superior proporcionam uma formação de excelência e isso é um fator que se tem revelado decisivo para a atração e fixação de empresas em Viseu, que aqui encontram assim um know-how relevante para a proliferação de negócios e projetos.

Aliado aos recursos humanos, há também os restantes benefícios que o Município de Viseu concede através do seu programa dedicado à atração de investimento e apoio às empresas no concelho. Este pacote assume-se como fundamental na hora de muitas empresas elegerem "A Melhor Cidade para Viver" como um território de investimento.

7. Viseu está ligada por autoestrada à Guarda, a Vila Real e a Aveiro. Mas não a Coimbra. Para apanhar um comboio temos de ir a Nelas ou Mangualde. Um serviço como o Alfa só está disponível para quem vive no litoral? O PRR tem sido anunciado como a panaceia para todos os problemas do país. É desta que se resolve?

Como já tive oportunidade de o manifestar publicamente diversas vezes, as assimetrias entre o interior e o litoral são cada vez mais acentuadas e Viseu, como tantos outros concelhos do interior, continua a pagar de forma elevada esta fatura potenciada pela estratégia política – ou falta dela – do Estado Central.

Por este andar, o PRR não será ainda a nossa "poção mágica". Dou o exemplo da ligação ferroviária que, no caso de Viseu, não tem ainda uma data definida. A ligação Aveiro-Viseu-Salamanca está também dependente do país vizinho, de Espanha. O

IP3 continua também a ser um túnel sem saída ou, em última análise, um túnel onde ainda não é possível avistar o seu fim. Já para não falar na autoestrada de ligação a Coimbra. É incomportável que as duas maiores cidades do interior não estejam ligadas por uma autoestrada.

Estes são apenas dois dossiês críticos que temos em cima da mesa e pelos quais lutamos por uma solução sustentável, pois o arrastar desta indefinição e resolução só continuará a prejudicar de forma agravada os territórios e o seu desenvolvimento.

Entretanto, ao nível dos transportes, vemos verbas avultadas a serem transferidas para as Áreas Metropolitanas de Lisboa e do Porto, enquanto ao interior é atribuído um montante significativamente reduzido. Há que pautar por uma distribuição mais justa do investimento público.

8. Como vão os visitantes desta edição encontrar Viseu em 2023, quando regressarem? O que estará diferente, no concelho?

O trabalho do Município de Viseu é diário e as estratégias políticas são estruturadas e definidas sempre em prol do desenvolvimento equilibrado do nosso território. Estamos atentos às necessidades do presente, procurando dar-lhes uma resposta eficaz e eficiente, mas estamos empenhados em traçar sempre um futuro harmonioso para o concelho.

Pese embora o atraso na prossecução e conclusão das obras que se tem feito sentir, não só em Viseu como em todo o país, esperamos começar a ver terminados vários projetos e a nascer outros tantos. Não deixaremos de olhar às acessibilidades e às condições de habitabilidade em todas as Freguesias, como também não descuraremos outras áreas como a educação, o desporto, a cultura, a ação social, o ordenamento territorial, a reabilitação urbana, o património ou a proteção civil.

Os viseenses são a nossa prioridade. É para eles que trabalhamos diariamente. Consequentemente, todos os que nos visitam são abrangidos e beneficiam dessa ação e empenho diários.

Estamos atentos às necessidades do presente, procurando dar-lhes uma resposta eficaz e eficiente, mas estamos empenhados em traçar sempre um futuro harmonioso para o concelho.

FEIRA DE SÃO MATEUS: O MAIOR PALCO CULTURAL DE VISEU

Dr.ª Leonor Barata
Vereadora do Património, Cultura, Ciência, Turismo e Ação Social da Câmara Municipal de Viseu

A Feira de São Mateus não é só uma feira popular. É a identidade e a alma de Viseu. É um ponto de encontro. É onde se juntam amigos e familiares. É tradição.

A Feira está no ADN dos viseenses. Está na alegria das crianças que anseiam pelos carrosséis e pelos doces. Está na emoção dos jovens que vibram com os concertos dos seus artistas favoritos. Está no rosto dos adultos que cresceram com a Feira e que desfrutam da gastronomia, do comércio e dos espetáculos.

A Feira de São Mateus representa um enorme património cultural, simbólico e histórico de Viseu e do país, confirmado por quem a conhece há muitos anos e por quem a visita pela primeira vez.

Em 2022, o grande evento de Viseu celebra 630 anos de vida e conquista, pelo 5º ano consecutivo, o "Prémio 5 Estrelas Regiões", na categoria de "Festas, Feiras e Romarias". É um enorme orgulho para Viseu, pois mesmo com dois anos de pausa, a Feira continua a ser o evento de referência da região. E todos estamos ansiosos por voltar ao Campo de Viriato.

Este ano, a Feira apresenta-se, de novo, como o maior palco de Viseu, trazendo os mais reconhecidos nomes da música portuguesa da atualidade, a par com os artistas da região e com as nossas tradições mais emblemáticas.

Até 21 de setembro, são inúmeras as propostas que tornarão a sua visita inesquecível. Desde o folclore até ao artesanato, não esquecendo a música, o teatro e o cinema.

Estes são apenas alguns dos motivos para visitar a Feira de São Mateus 2022 e para sentir a magia de um evento ímpar.

Venha connosco!
Sinta a magia.
Viva a Feira de São Mateus.

PATROCINADOR

PATROCINADOR

PATROCINADOR

PATROCINADOR

Viseu
encontrei
o meu amor
Cidade
Veja a história completa em
www.visitviseu.pt
MUNICÍPIO DE VISEU
WWW. VISIT VISEU .PT

PUB

PARA
UMA FEIRA SEM LIMITES

Neste ano de 2022, a Feira de São Mateus renasce com muitas novidades! Uma dessas inovações é a disponibilização de um sistema cashless ('sem dinheiro') a quem a visita, aderindo, assim, à nova tendência dos festivais internacionais e dos grandes eventos.

O que é **a pulseira FSM Cashless?**

Sistema de pagamento de serviços e bens criado a pensar no conforto do utilizador. Com um simples toque é possível efetuar qualquer pagamento nas entidades aderentes.

Quais as vantagens **da pulseira FSM Cashless?**

- **SEGURANÇA**
(evita que o utilizador ande com dinheiro em espécie ou cartões de crédito durante o evento).
- **FACILIDADE**
(no caso do seu crédito acabar pode recarregar a pulseira numa das diversas caixas existentes no recinto com dinheiro, cartão de crédito ou de débito).
- **CONFIANÇA**
(no caso de perda ou furto a pulseira pode ser imediatamente desativada e substituída, sem perda do crédito acumulado).
- **EFICIÊNCIA**
(pagamentos ágeis e ininterruptos, o que diminui as filas de espera).
- **DISPONIBILIDADE**
(o utilizador não fica desprevenido sem dinheiro, e evita perder tempo nas caixas multibanco).
- **CONTROLO**
(o utilizador tem sempre a noção do seu saldo).

Como utilizar **a pulseira FSM Cashless?**

PASSO 1:
Descarregue a App e registe-se.

PASSO 2:
Registe a pulseira que adquiriu.

PASSO 3:
Carregue a pulseira num dos vários pontos localizados no recinto da Feira.

Não há perdas, só ganhos...
e uma festa sem limites.

ALV. 31155
Fernandes & Steven, Lda.
Experiência, Competência e Solidez
Projeto e Construção
Avaliação e Consultoria
Mediação Imobiliária
Certificação Energética
/fernandesesteven
962767887 / 927731801
Cadimas - Povolide 3505-242

PATROCINADOR

PATROCINADOR

O DESPORTO REGRESSA À FEIRA DE SÃO MATEUS

A atividade física é fundamental para criar comunidades sãs e coesas. Por essa razão, a organização da Feira de São Mateus, assumindo o papel que o evento desempenha na promoção de valores fundamentais para viver em sociedades e no reforço das relações interpessoais e interassociativas, faz, este ano, uma forte aposta na área do desporto que extravasa o próprio recinto, com iniciativas a acontecerem um pouco por todo o concelho.

Dos desportos de equipa aos praticados individualmente, dos desportos automobilísticos às artes marciais, dos praticados com bola àqueles que basta trazer ténis e fato de treino, este ano, a Feira de São Mateus apresenta uma ampla oferta desportiva para todas as pessoas, independentemente da sua condição física, dos mais novos aos mais velhos.

Através de um conjunto de parcerias estabelecidas com as forças vivas da região, a Feira de São Mateus reforçou este ano o seu programa na área do Desporto, reavivando antigas iniciativas e promovendo novos formatos que serão, com certeza, tanto do agrado de uma vasta fatia da nossa população que já aderiu às vantagens de praticar atividade física, como de todos aqueles que apreciam assistir a uma boa competição.

O desporto automóvel ocupará um lugar de destaque na edição deste ano da Feira de São Mateus, desde logo com a realização do Constálica Rallye Vouzela e Viseu, no dia 17 de setembro, que fará troar o som das espetaculares máquinas por estes dois concelhos do distrito de Viseu. Além disso, os amantes das duas rodas têm um motivo adicional para irem à Feira no dia 28 de agosto participar e assistir ao Passeio e à Gincana de Motas Antigas e no dia 17 de setembro à exposição das maravilhosas scooters que integram o Passeio de São Mateus em Vespa.

Também fora dos limites do recinto, acontecerão importantes iniciativas como o Torneio de Andebol, no INATEL (19, 20 e 21 de agosto), o Torneio de Padel no JF79 Sports Center (3 e 4 setembro) e ainda o 35º Concurso Nacional de Saltos Feira de São Mateus, no Centro Hípico de Viseu (4 de setembro).

Já no recinto da Feira destacam-se eventos que apelam à participação de todos, como o Desafio Remo Estático, prova com duas eliminatórias nos dias 7 e 14 de agosto e cuja final acontecerá no dia 21 de agosto no Palco Principal ou a Maratona de Cycling também neste dia às 18 horas.

Pode ver a programação **"Ativa-te na Feira"** na página 30 e 31.

As manhãs de domingo serão um convite para pessoas de todas as idades exercitarem-se na atmosfera única deste recinto à beira do rio Pavia. 'Ativa-te na Feira' é uma iniciativa organizada pelo FFitness Health Club que contempla, entre outras, aulas Cross4Kids, Hit, BumbumBrasil, Zumba, Ioga para crianças e adultos, Body Attack e Body Combat, Gap e Yourfit Mind.
As artes marciais também terão lugar nesta edição com diversas demonstrações de Aikido, Full Contact ou Karate.

FEIRA DE SÃO MATEUS, UM EVENTO EM MOVIMENTO

NOVIDADE

Finalmente, queremos destacar uma iniciativa que fará as delícias de todos os amantes de videojogos. O Torneio Gaming, que decorrerá no Pavilhão Multiusos durante os dias 19 e 20 de agosto a partir das 14 horas. O primeiro dia será um Open Day aberto a todos, e o segundo dia onde estarão presentes os gamers que nos farão admirar com as suas proezas.

O QUE É QUE COMBINA DE FORMA PERFEITA COM **VISEU?**

E COM A FEIRA DE SÃO MATEUS?

matrizauto

A Feira de São Mateus está de volta e com ela,
a Marca nº1 em Seminovos e Usados.

Em 2022, conte com a Matrizauto.
Sem blá blá blá's.

MATRIZAUTO VISEU

Viseu Retail Park

Av. Forte Da Gama, Fragosela | 3505-639 Viseu

Todos os dias das 9h às 21h

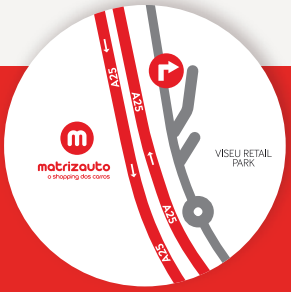

Porto · Braga · Sintra · Aveiro · Viseu · Leiria

www.matrizauto.pt · 808 242 212

matrizauto
o shopping dos carros

PATROCINADOR

PATROCINADOR

A FEIRA DOS REENCONTROS

A Feira de São Mateus é a guardiã de todas as feiras populares, e é, sobretudo, a guardiã de todos os reencontros felizes. Após dois anos de pandemia, e no atual contexto de confrontos bélicos na Europa, eventos que celebram a comunidade e os valores da solidariedade são mais essenciais do que nunca para o bem-estar individual e coletivo.

Tradicionalmente, a Feira de São Mateus é o ponto de encontro das famílias e dos amigos que não se veem durante todo o ano, mas é também uma oportunidade para começar novas amizades e criar relações únicas. De facto, a maior Feira de São Mateus de sempre é uma oportunidade para o convívio são e para o divertimento que nos retempera as energias que precisamos para enfrentar o dia a dia.

A Feira de São Mateus é um evento que se realiza em Viseu, no centro do País, acolhendo milhares de visitantes de todo o território nacional e do estrangeiro. A todos eles os viseenses respondem com a sua habitual hospitalidade. Somos uma das melhores cidades para se viver e isso nota-se na alegria com que recebemos as pessoas que no visitam durante todo o ano e, especialmente, nestes 49 dias de duração do evento, em que cada noite é uma promessa para reencontrar a esperança.

FARMÁCIA OFICIAL DA FEIRA DE SÃO MATEUS

Palestras, Workshops, Rastreios, Atividades infantis,

e muito mais no Espaço de Saúde da Feira de São Mateus

REPONO
farmácia online

10% DESCONTO EXCLUSIVO ONLINE

USE O CUPÃO:
FSM2022

*VÁLIDO ATÉ 31/10/2022. LIMITADO AO STOCK EXISTENTE

Avenida da Bélgica, Lote 150, R/Chão
232415137 | 967716732
geral@farmaciaviriato.pt

viriatofarmacia.pt
viriatofarmacia
www.farmaciaviriato.pt

PUBLICIDADE 07/2022

Obrigado pela sua escolha

Obrigado a todos os nossos Clientes e Associados: é a eles que devemos esta distinção.

Prémios Escolha do Consumidor 2022, categoria "Pequenos e Médios Bancos." Esta é uma distinção da ConsumerChoice, Centro de Avaliação do Consumidor. Este prémio é da exclusiva responsabilidade da entidade que o atribuiu.

Para mais informações:
creditoagricola.pt

CA
Crédito Agrícola

PATROCINADOR

PRO GRA MA
PALCO PRINCIPAL

EVITE AS FILAS!

COMPRE AQUI O SEU BILHETE:

www.feirasaomateus.pt
#feirasaomateus

JOSÉ CID
SEX 5 AGO | 22:00 | 3€

MELIM
SÁB 6 AGO | 22:00 | 5€

OS AZEITONAS
SEG 8 AGO | 22:00

FERNANDO DANIEL
TER 9 AGO | 22:00 | 5€

KEVINHO
SEX 12 AGO | 22:00 | 10€

ANA MOURA
SÁB 13 AGO | 22:00 | 5€

ÁLVARO DE LUNA
DOM 14 AGO | 22:00 | 10€

BÁRBARA BANDEIRA
TER 16 AGO | 22:00 | 5€

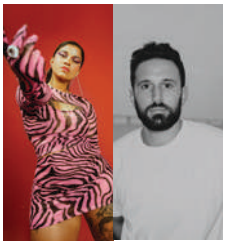

BLAYA
MOULLINEX DJ SET
SEX 19 AGO | 21:30 | 3€

PÓLO NORTE
SÁB 20 AGO | 22:00 | 3€

TOY
TER 23 AGO | 22:00 | 3€

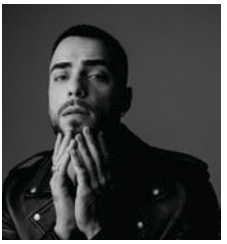

DIOGO PIÇARRA
SEX 26 AGO | 22:00 | 5€

GRUPO REVELAÇÃO
SÁB 27 AGO | 22:00 | 5€

OS QUATRO E MEIA
TER 30 AGO | 22:00 | 5€

MISHLAWI
SEX 2 SET | 22:00 | 3€

D.A.M.A
SÁB 3 SET | 22:00 | 5€

LUCCAS NETO + GI
SEX 9 SET | 18:30 | 15€

DELFINS
SÁB 10 SET | 22:00 | 5€

VISEU A RIR
GILMÁRIO VEMBA E FERNANDO ROCHA
TER 13 SET | 22:00 | 3€

LUÍS REPRESAS E VOX VISIO
SEX 16 SET | 22:00 | 5€

FINGERTIPS
SÁB 17 SET | 22:00 | 3€

MÃO MORTA I JAFUMEGA
TER 20 SET | 22:00 | 3€

TILHON
QUA 21 SET | 22:00 | GRATUITO

PROGRAMA

04 AGO	QUI	22:00	Coro Mozart	Palco Principal
07 AGO	DOM	21:30	Festival Internacional de Folclore	Palco Principal
09 AGO	TER	21:00	“A Passarola” (ACERT)	Palco Principal
10 AGO	QUA	21:00	Selecionados do Concurso de Novos Talentos Musicais - Sons à Solta	Palco Principal
		22:00	Tranglomango	Palco Principal
11 AGO	QUI	22:00	Pedro Cruz	Palco Principal
13 AGO	SÁB	21:00	Gabriel Carlos	Palco Principal
15 AGO	SEG	22:00	Saia - Concerto FNAC / Dia do Emigrante	Palco Principal
16 AGO	TER	18:00	Tuna da AHBV Viseu	Praça de Viriato
17 AGO	QUA	22:00	Project Made in Afrika	Palco Principal
18 AGO	QUI	18:00	As Pauliteiritas (AEVN)	Praça de Viriato
		22:00	The Real Band	Palco Principal
21 AGO	DOM	22:00	Galo Cant´às Duas	Palco Principal
22 AGO	SEG	18:00	Quara Jazz	Praça de Viriato
		22:00	Silas Giron - Concerto FNAC	Palco Principal
24 AGO	QUA	19:00	Grupo de Cantares de Farminhão	Praça de Viriato
		21:30	Cinema na Feira: ‘Resistência’ (Cine Clube de Viseu)	Palco Principal
25 AGO	QUI	18:00	Rancho Folclórico de Nespereira	Praça de Viriato
		21:30	Cinema na Feira: ‘Mundo Jurássico (Cine Clube de Viseu)	Palco Principal
26 AGO	SEX	19:00	Viriato Talk - Nutrição e Saúde	Praça de Viriato
28 AGO	DOM	18:00	Dia do Linho	Praça de Viriato
		22:00	Concurso de Vestidos de Chita Apresentação Fernando Correia Martinho e Animação DJ Rocha	Palco Principal
29 AGO	SEG	09:00	Exposição Cavalhadas de Vildemoinhos.	Picadeiro
		19:00	Grupo Etnográfico As Tricanas de Vildemoinhos	Praça de Viriato
		20:00	Zés Pereiras das Cavalhadas de Vildemoinhos	Praça de Viriato
		22:00	HI-FI	Palco Principal

31 AGO	QUA	19:00	The Big Ones	Praça de Viriato
		22:00	Banda Indíce	Palco Principal
01 SET	QUI	22:00	Henrique de Matos	Palco Principal
04 SET	DOM	14:00	Ação solidária Assol	Praça de Viriato
		15:30	Arruada de Bombos	Picadeiro
		16:30	Funika - Grupo de dança	Praça de Viriato
		22:00	Noite de Gospel - Assembleia de Deus de Viseu	Palco Principal
05 SET	SEG	19:00	As Capuchinhas de São Silvestre de Vasconha	Praça de Viriato
		22:00	Beiro (Concerto FNAC)	Palco Principal
06 SET	TER	22:00	Shutter Down	Palco Principal
07 SET	QUA	14:00	Dia Casa do Brasil	Praça de Viriato
		22:00	Lucky Duckies Dia Solidário das Conferências de São Vicente de Paulo	Palco Principal
08 SET	QUI	19:30	Flashmob com a Escola de Bailado Giselle Brites Academia de Dança de Viseu	Palco Principal
		22:00	Orquestra Juvenil das Escolas de Mangualde	Palco Principal
09 SET	SEX	22:00	Real Tunel Académico	Palco Principal
		23:00	Infantuna	Palco Principal
11 SET	DOM	22:00	Ricardo Azevedo	Palco Principal
12 SET	SEG	18:00	Grupo de Cavaquinhos da ACRP	Praça de Viriato
		19:00	Viriato Talk - Envelhecimento Ativo (Farmácia Viriato)	Praça de Viriato
		22:00	Cordiala - Concerto FNAC	Palco Principal
14 SET	QUA	22:00	Pedro Duvalle Quartet	Palco Principal
15 SET	QUI	22:00	Sérgio Lucas	Palco Principal
16 SET	SEX	18:00	Bué Animados (APPDA)	Praça de Viriato
17 SET	SÁB	18:00	Sociedade Musical Vouzelense	Praça de Viriato
		19:00	Viriato Talk - Menopausa (Farmácia Viriato)	Praça de Viriato
18 SET	DOM	18:00	Banda Marcial de Nespereira e Grupo Folclore Cantas e Cramóis Pias Cinfães	Praça de Viriato
		22:00	Alafum	Palco Principal

PROGRAMA
DESPORTO

07 AGO	DOM	09:30	Desafio Remo Estático - 1ª Eliminatória	Praça de Viriato
		09:3	Ativa-te na Feira - Aula Cross4Kids	Praça de Viriato
		10:30	Ativa-te na Feira - Aula Hit	Praça de Viriato
11 AGO	QUI	18:00	Demonstração Aikido	Praça de Viriato
14 AGO	DOM	09:30	Desafio Remo Estático - 2ª Eliminatória	Praça de Viriato
		09:30	Ativa-te na Feira - Treino Funcional	Praça de Viriato
		10:30	Ativa-te na Feira - Aula de Pilates	Praça de Viriato
19 AGO	SEX	14:00	24º Torneio Internacional Andebol Viseu	INATEL
		13:00	Torneio Gaming - Open Day	Galerias do Pav. Multiusos
20 AGO	SÁB	14:00	24º Torneio Internacional Andebol Viseu	INATEL
		13:00	Torneio Gaming	Galerias do Pav. Multiusos
21 AGO	DOM	09:30	Ativa-te na Feira - Aula de Bumbum Brasil	Praça de Viriato
		10:30	Ativa-te na Feira - Aula de Zumba	Praça de Viriato
		14:00	24º Torneio Internacional Andebol Viseu	INATEL
			1º Troféu Internacional Vida	
		18:00	Maratona de Cycling	Palco Principal
		20:00	Desafio Remo Estático - Final	Palco Principal
28 AGO	DOM	15:00	Passeio e Gincana de Motos Antigas	Praça de Viriato
01 SET	QUI	18:00	Aula de Zumba	Praça de Viriato
		19:00	Demonstração de Full Contact (AKKV)	Praça de Viriato
02 SET	SEX	21:00	Passeio de Motas (Moto Clube de Viseu)	Picadeiro
03 SET	SÁB	Todo o dia	35º Concurso Nacional de Saltos Feira de São Mateus	Centro Hípico de Viseu
		Todo o dia	Torneio de Padel Feira de São Mateus	JF79 Sport Center

04 SET	DOM	09:00	39ª Meia Maratona de Viseu	Praça de Viriato
		09:00	10º Campeonato do Mundo de Meia Maratona Virtus (ANDDI Portugal)	Praça de Viriato
		Todo o dia	35º Concurso Nacional de Saltos Feira de São Mateus	Centro Hípico de Viseu
		Todo o dia	Torneio de Padel Feira de São Mateus	JF79 Sport Center
06 SET	TER	18:30	Aula de Pilates - Saúde Materna na Gravidez (Farmácia Viriato)	Praça de Viriato
08 SET	QUI	18:00	Aula Atividade Sénior (CMV)	Praça de Viriato
10 SET	SÁB	18:00	Demonstração de Karaté (CEKS)	Praça de Viriato
11 SET	DOM	09:30	Ativa-te na Feira - Body Attack	Praça de Viriato
		10:30	Ativa-te na Feira - Aula GAP	Praça de Viriato
		17:15	Mega Tarde de Desporto - Aula de Jump	Praça de Viriato
		18:00	Mega Tarde de Desporto - Mega Aula de Zumba	Praça de Viriato
		19:00	Mega Tarde de Desporto - Aula de Ritmos Latinos	Praça de Viriato
15 SET	QUI	18:00	Aula de Body Attack	Praça de Viriato
17 SET	SÁB	09:00	Constálica Rallye Vouzela e Viseu	Viseu
		17:00	Passeio de São Mateus em Vespa e Exposição (Barrako Vespa Garage)	Picadeiro
18 SET	DOM	09:00	Constálica Rallye Vouzela e Viseu	Viseu
		09:30	Ativa-te na Feira - Yourfit Mind	Praça de Viriato
		10:30	Ativa-te na Feira - Body Combat	Praça de Viriato

Desafio Remo Estático FEIRA DE SÃO MATEUS

GAMING FEIRA DE SÃO MATEUS

MARATONA DE CYCLING FEIRA DE SÃO MATEUS

1º TORNEIO DE PADEL FEIRA DE SÃO MATEUS

MEIA MARATONA DE VISEU

Parceiros

DECATHLON · FFITNESS · fitnessup WAKE UP FOR UP · FORLife · JF79 SPORTS CENTER · MOVE · VIRIATO FARMÁCIA

PATROCINADOR

Este verão, visite a Cidade-Jardim a bordo do comboio turístico!

Pontos de Partida/Chegada:
- Praça da República
- Mata do Fontelo

*Sábado a quinta-feira - **10H00 | 11H00 | 15H00 | 16H00 | 17H00 | 18H00***
*Sexta-feira - **15H00 | 16H00 | 17H00 | 18H00 | 21H00 | 22H00***

Público em geral - 3€ | Crianças dos 4 aos 12 anos -1,50€ | Criançasaté aos 3 anos - Gratuito

+ INFO *turismo@cmviseu.pt | 963 766 214*

MUNICÍPIO DE VISEU

WWW. VISIT VISEU .pt

Pub

RECORDAR OS DIVERTIMENTOS DA FEIRA!

Passaram 2 anos e os divertimentos voltam para animar as noites quentes de verão.

JANTAR COM OS AMIGOS NUM DOS MUITOS RESTAURANTES DA FEIRA DE SÃO MATEUS!

Tirar uma foto, ou fazer um story inesquecível para mais tarde recordar.

PROVAR AS MELHORES FARTURAS DO MUNDO COM AÇÚCAR, COM CANELA OU ATÉ SIMPLES!

É à vontade do freguês.

ASSISTIR A CINEMA AO AR LIVRE!

Ver ou rever filmes que foram êxitos de bilheteira.

IR AO CONCERTO NA MELHOR COMPANHIA!

Juntos com a cara-metade, com os amigos de infância ou com a família.

DAR UMA VOLTA NOS CARRINHOS DE CHOQUE OU NA RODA GIGANTE!

O que importa é a diversão.

LEVAR PARA CASA AQUELE SOUVENIR ESPECIAL!

Guardar as melhores memórias.

DESPORTO NA FEIRA!? PORQUE NÃO!

O 'Ativa-te na Feira' tem imensas opções para praticares o teu desporto ideal.

PATROCINADOR

HOMENAGEM AOS PROFISSIONAIS DE SAÚDE

A Feira de São Mateus é um evento de emoções no qual a solidariedade e o reconhecimento têm sempre lugar.

O reconhecimento é uma forma sincera da gratidão que todos sentimos em relação ao extraordinário trabalho dos profissionais de saúde do nosso País, em geral, e, da nossa região, em particular, que desenvolveram no período da pandemia do Covid-19, que pôs à prova a nossa resiliência e confiança nas instituições.

Por isso, é mais do que devida a homenagem prestada aos nossos profissionais de saúde que desempenharam a sua nobre missão nas diversas instituições de saúde e também no Pavilhão Multiusos, que albergou a excelente campanha de vacinação levada a cabo por uma vasta equipa de médicos, enfermeiros e voluntários.

Assim, este ano, a Feira de São Mateus retribui singelamente esse esforço, oferecendo convites a todos os profissionais de saúde do Centro Hospitalar Tondela-Viseu e ACES de Viseu para que possam visitar o maior acontecimento da região de forma gratuita.

Esperamos por todos na Feira com um OBRIGADO!

Feira Limpa
Planeta Saudável

+ sustentável
+ amiga do ambiente

COPO REUTILIZÁVEL
0,50€ PVP

PORTAS VERDES

Passa à frente da fila
Com bicicleta e bilhete eletrónico

- Porta São Mateus
- Porta Viriato

FEIRA DE SÃO MATEUS VISEU

PALÁCIO DO GELO SHOPPING
PARCEIRO VERDE

FEIRA DE
SÃO
MATEUS
2013
FARTURAS

DIVERSÕES

XXL
MEGA JUMP

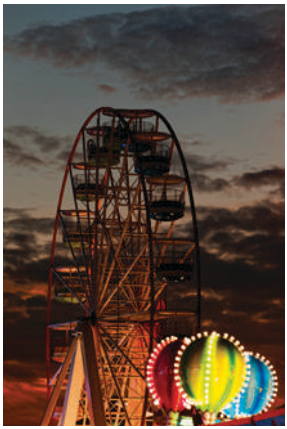

SERVIÇOS FNAC

PROTEGE OS TEUS EQUIPAMENTOS COM AS MELHORES PELÍCULAS

APLICAÇÃO EM APENAS 5 MINUTOS

- TRANSPARÊNCIA PERFEITA
- ULTRA RESISTENTE
- SEM RISCOS
- À PROVA DE CHOQUE
- AUTO REGENERATIVA

DESCOBRE MAIS JUNTO DE UM TEKKIE FNAC

PC.CLINIC POWERED BY fnac

CLÍNICA fnac

fnac

VISEU
MELHOR CIDADE PARA
VIVER

MUNICÍPIO DE
VISEU

Visite a exposição do Município de Viseu, na Feira de São Mateus!

Esperamos por si, no Pavilhão Multiusos.

PUB

WILD MOU
XXL
MEGA KANGURU
MEGA JUMP

JÁ DESTE UNS CLIQUES?

SOLUÇÕES DE PROFISSIONAL, COM DISCURSO LOCAL!

REFERÊNCIA

10 LOJAS FÍSICAS

De norte a sul do país

DESTAQUE

LOJA ONLINE

Mais de 450 produtos agora disponíveis

OPORTUNIDADE

10% DE DESCONTO

Na primeira compra na loja online Mistolin Solutions

MISTOLIN SOLUTIONS | Loja online

DESCUBRA OS MUSEUS MUNICIPAIS DE VISEU!

MUSEU
ALMEIDA MOREIRA

MUSEU DE
HISTÓRIA DA CIDADE

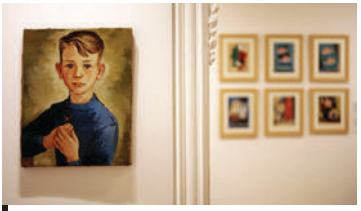

MUSEU
KEIL AMARAL

CASA DA
RIBEIRA

MUSEU DO **QUARTZO**
CENTRO DE INTERPRETAÇÃO PROF. GALOPIM DE CARVALHO

QUINTA **DA CRUZ**
CENTRO DE ARTE CONTEMPORÂNEA

MUSEU DO
LINHO DE VÁRZEA DE CALDE

COLEÇÃO **ARQUEOLÓGICA JOSÉ COELHO**
POLO ARQUEOLÓGICO DE VISEU ANTÓNIO ALMEIDA HENRIQUES

Dino Raffelli

Feira de
São Mateus

Apresentado por Mario August
2019

BUPi BALCÃO ÚNICO DO PRÉDIO

Deixe os seus terrenos no mapa de Viseu.

A sua história está escrita nos seus terrenos.
Os marcos que só você conhece e a terra que mais ninguém pisa. Por isso, proteger as suas raízes e valorizar o seu legado está nas suas mãos.

1. Reúna o Cartão de Cidadão, a Caderneta Predial da AT e comprovativos de titularidade
2. Desenhe o seu terreno no balcão BUPi ou em **bupi.gov.pt**
3. Registe o seu terreno de forma gratuita

Identifique e registe os seus terrenos de forma simples e gratuita através da Câmara Municipal de Viseu ou em **bupi.gov.pt**

Para marcações, contacte o BUPi Viseu através do email **bupi@cmviseu.pt** ou telefone **232 427 426.**

MUNICÍPIO DE VISEU

eBUPi

PARCEIROS INSTITUCIONAIS:

FINANCIADO POR:

PUB

3x

VISEU
A
MELHOR CIDADE PARA
VIVER

2007 | 2012 | 2021

Mais que 3 distinções, um modo de vida.

MUNICÍPIO DE VISEU

WWW.VISITVISEU.pt

PUB

EVITE AS FILAS!

COMPRE AQUI O SEU BILHETE:

www.feirasaomateus.pt
#feirasaomateus

HORÁRIOS

BILHETEIRA
Dias pagos: **14:00 > 00:00**

PAVILHÃO MULTIUSOS
Dias pagos, domingos e feriados: **14:00 > 00:00**
Dias úteis de entrada gratuita: **17:00 > 00:00**

FARTURAS E RESTAURAÇÃO
12:00 > 02:00

COMÉRCIO E DIVERTIMENTOS
14:00 > 02:00

RUA DO ARTESANATO
18:00 > 00:00

BEBIDAS (PICADEIRO)
Dias pagos, domingos e feriados: **14:00 > 02:00**
Dias úteis de entrada gratuita: **16:00 > 00:00**

SECRETARIADO VISEU MARCA
Dias de semana: **09:00 > 00:00**
Sábados, domingos e feriados: **14:00 > 00:00**

PREÇOS

05 AGO	**JOSÉ CID**	**3€**
06 AGO	**MELIM**	**5€**
09 AGO	**FERNANDO DANIEL**	**5€**
12 AGO	**KEVINHO**	**10€**
13 AGO	**ANA MOURA**	**5€**
14 AGO	**ÁLVARO DE LUNA**	**10€**
16 AGO	**BÁRBARA BANDEIRA**	**5€**
19 AGO	**BLAYA I MOULLINEX**	**3€**
20 AGO	**PÓLO NORTE**	**3€**
23 AGO	**TOY**	**3€**
26 AGO	**DIOGO PIÇARRA**	**5€**
27 AGO	**GRUPO REVELAÇÃO**	**5€**
30 AGO	**QUATRO E MEIA**	**5€**
02 SET	**MISHLAWI**	**3€**
03 SET	**D.A.M.A**	**5€**
09 SET	**LUCCAS NETO E GI**	**15€**
10 SET	**DELFINS**	**5€**
13 SET	**VISEU A RIR**	**3€**
16 SET	**LUÍS REPRESAS**	**5€**
17 SET	**FINGERTIPS**	**3€**
20 SET	**MÃO MORTA I JAFUMEGA**	**3€**

DESCONTOS

FAMÍLIA
(família de 4 pessoas desde que todos os elementos sejam maiores de 10 anos, com relação direta de parentesco: pai e mãe ou cônjuge, com filhos)
• Oferta de 1 bilhete •

CARTÃO MUNICIPAL DA JUVENTUDE
Desconto de 0,50€ no bilhete.

CARTÃO MUNICIPAL SÉNIOR
Desconto de 0,50€ no bilhete.

PESSOA COM DEFICIÊNCIA
Desconto de 0,50€ no bilhete. No caso de necessitar de acompanhante, um dos bilhetes é oferecido (o da pessoa portadora de deficiência).

NOTA: os descontos não se aplicam aos dias solidários, dado o fim social da iniciativa.

No Passe Geral, no valor de 50€, não se aplica qualquer desconto. Os operadores poderão solicitar os respetivos documentos comprovativos do direito ao desconto em causa.

SOS FEIRA **927 246 200**

ATENÇÃO:
A entrada no recinto da Feira de São Mateus ou aquisição dos seus bilhetes pressupõe a aceitação do Regulamento Geral do evento, disponível para consulta no site: www.feirasaomateus.pt *salvo erro tipográfico

Edição **Viseu Marca**
Redação **2PLAY**
Design Gráfico **2PLAY**

Fotografia **José Alfredo, Andrea Couceiro e João Pedro Pinto.**
Impressão **Tipografia Beira Alta**

Tiragem **40.000 ex.**

Agosto 2022

MAPA RECINTO

www.
VISIT
VISEU
.pt

APP

WALK VISEU

O seu telemóvel vai guiá-lo pelos Museus Municipais e Centro Histórico de Viseu.

Descarregue aqui a APP WALK VISEU

Google Play

App Store

MUNICÍPIO DE
VISEU

www.
VISIT
VISEU
.pt

Está no ar o novo

VISITVISEU.PT

+ intuitivo

+ moderno

+ dinâmico

MUNICÍPIO DE
VISEU